brussels airport Terminal

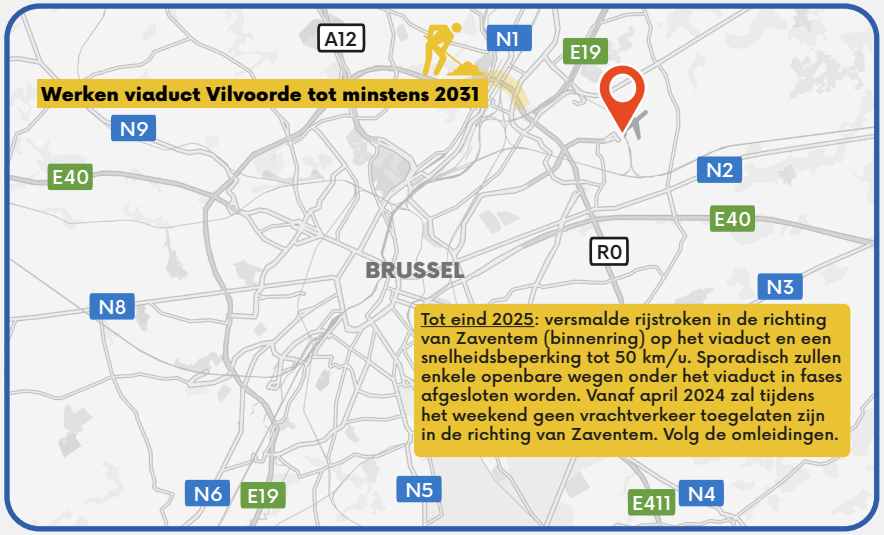

Buslijnen

Plan hier je route met De Lijn en hier met MIVB

71	(Groenendaal-) Overijse - Tervuren - Zaventem	2/u
91	Leuven - Everberg - Kortenberg - Zaventem Luchthaven	1/u
272	Brussel - Zaventem	2/u
282	Mechelen - Vilvoorde - Zaventem	2/u
471	Snelbus Brussel - Zaventem	1/u
616	Leuven - Bertem - Moorsel - Zaventem	1/u
620	Nachtbus Anderlecht - Zaventem	2/u ('s nachts)
621	Vilvoorde - Zaventem	2/u
660	Bonheiden - Cargo - Zaventem	2/u
681	Mechelen - Bonheiden - Perk - Cargo - Zav.	1/u
682	Mechelen - Zemst - Perk - Cargo - Zaventem	2/u
683	Mechelen - Zemst - Vilvoorde - Cargo - Zav.	2/u
686	Mechelen - Kampenhout - Cargo - Zaventem	1/u
820	Ringtrambus: Jette - Vilvoorde - Cargo - Zav.	4/u
821	Merchtem - Cargo - Zaventem	2/u
R59	Roodebeek Metro - Zaventem Luchthaven	4/u
12	AIRPORT LINE: Troon - Brussels Airport*	4/u

20/12/2023

* Voor de Airport Line (bus 12) van MIVB heb je een specifiek ticket nodig: Go2City.

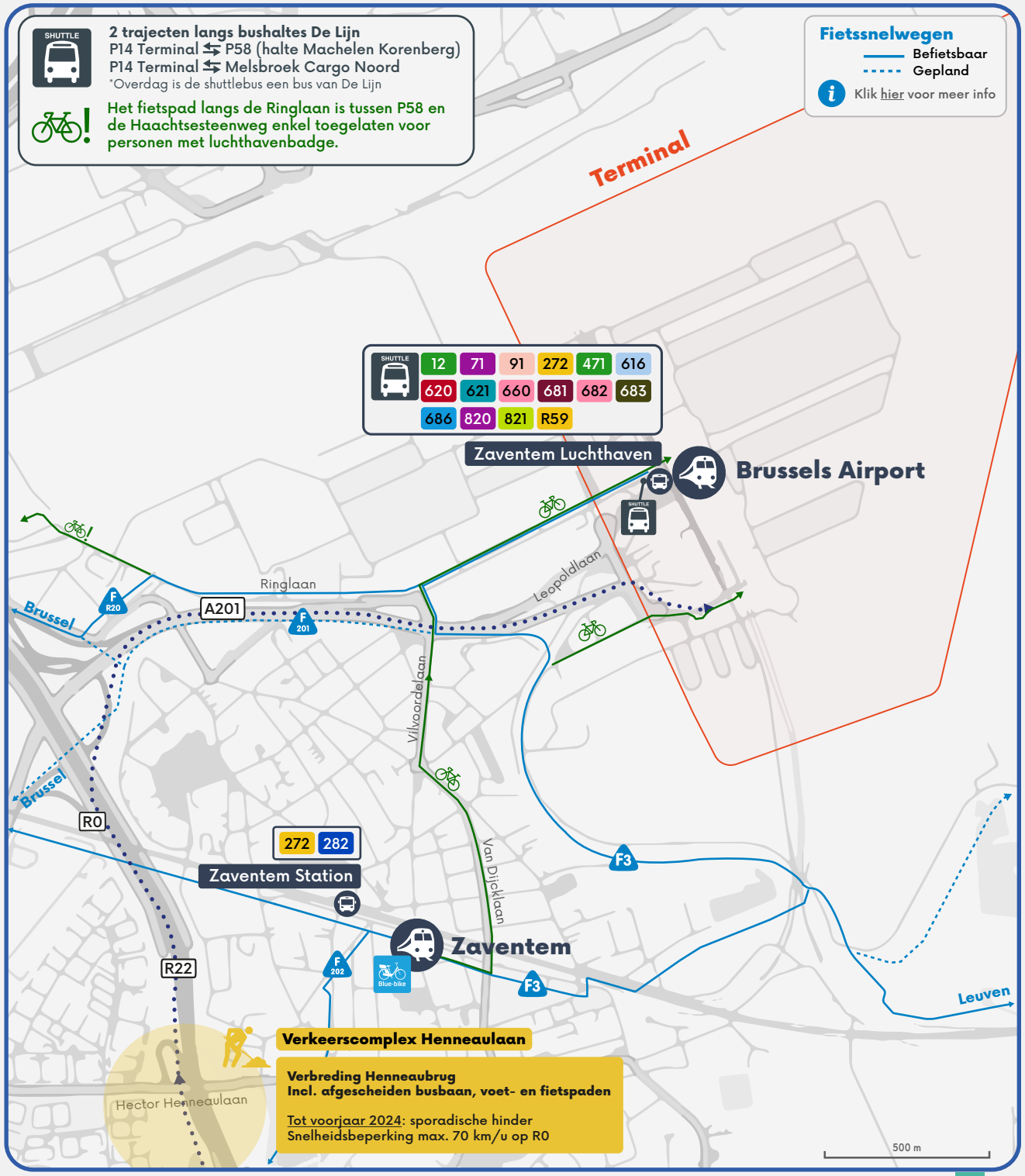

Klik hier voor meer info over verkeerscomplex Henneaulaan

TRAJECT

2 trajecten langs bushaltes De Lijn
P14 Terminal ⇆ P58 (halte Machelen Korenberg)
P14 Terminal ⇆ Melsbroek Cargo Noord
*Overdag is de shuttlebus een bus van De Lijn

Voor vragen over de parkings kan je terecht bij parking@brusselsairport.be

Powered by Kamer van Koophandel Vlaams-Brabant
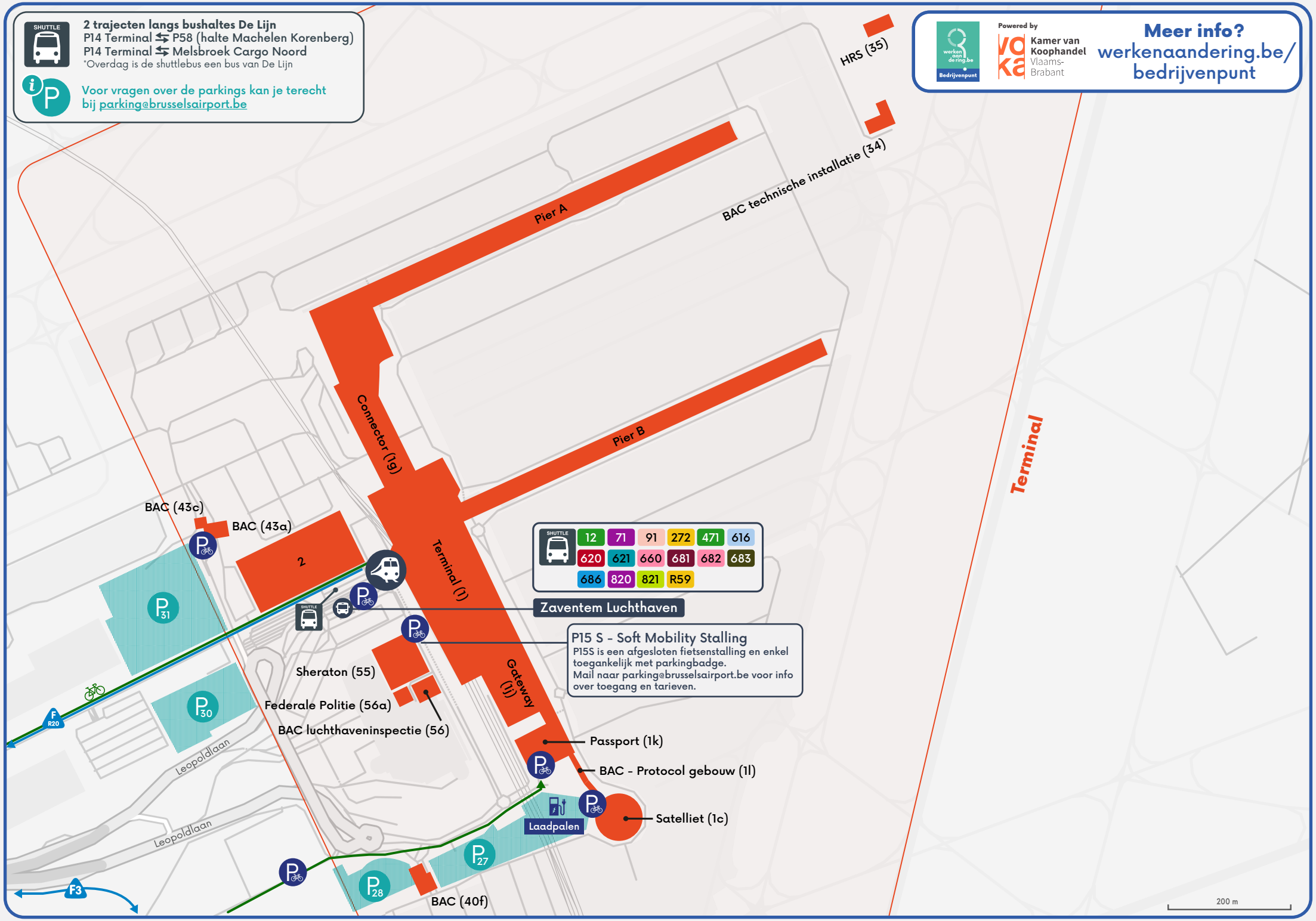
Meer info?
werkenaandering.be/bedrijvenpunt