



Gewestelijk ruimtelijk uitvoeringsplan 'Ruimtelijke herinrichting van de Ring rond Brussel (R0) - deel Noord'

Scopingnota 4 - bijlage 2

Kaarten



Vlaamse
overheid



DEPARTEMENT
OMGEVING



Medegefinancierd door de Europese Unie
Trans-Europees vervoersnetwerk (TEN-T)



Dit document is bijlage 2 bij de scopingnota 4 d.d. 08/02/2023 voor het GRUP 'Ruimtelijke herinrichting van de Ring rond Brussel (R0)-deel Noord'.

Deze bijlage bevat de 'Kaarten'.

Overzicht andere bijlagen

- Bijlage 1: Lexicon
- **Bijlage 2: Kaarten**
- Bijlage 3. Beleidsplannen en juridische context
- Bijlage 4. Van oplossingsrichtingen tot redelijke alternatieven loop 1
- Bijlage 5. Onderzoek naar redelijke varianten loop 1
- Bijlage 6. Ruimtelijke conceptschetsen loop 1
- Bijlage 7. Beschrijving van de referentietoestand
- Bijlage 8. Resultaten milieu-effectenonderzoek loop 1
- Bijlage 9. Resultaten Ruimtelijk Veiligheidsrapport loop 1
- Bijlage 10. Resultaten Maatschappelijke Kosten-Baten analyse loop 1
- Bijlage 11. Resultaten Future Proof verkenning loop 1
- Bijlage 12. Resultaten Verkeersveiligheidseffectbeoordeling loop 1
- Bijlage 13. Rapport ontwerpend onderzoek loop 1
- Bijlage 14. Motivatie nota loop 1
- Bijlage 15. Van loop 1 naar loop 2 - alternatieven, varianten en ontwikkelingsscenario's
- Bijlage 16. Ruimtelijke conceptschetsen loop 2



Legende

- Plangebied
- Bevaarbaar
- 1ste categorie
- 2de categorie
- 3de categorie
- Niet geklasseerd
- Overstromingsgevoelige gebieden (waterbets)
- Mogelijk overstromingsgevoelige gebieden (waterbets)

Achtergrond: Digitale orthofoto kleur, luchtopname 2019, schaal 1/12000, AIV en provincie Vlaams Brabant

Kaart 1 Bestaande feitelijke toestand: luchtfoto met aanduidingen

Schaal: 1:25 000

0 100 200 M

Gewestelijk Ruimtelijk Uitvoeringsplan 212_00497_00001

Ruimtelijke herinrichting Ring rond Brussel – deel Noord (R0)

Scopingsnota

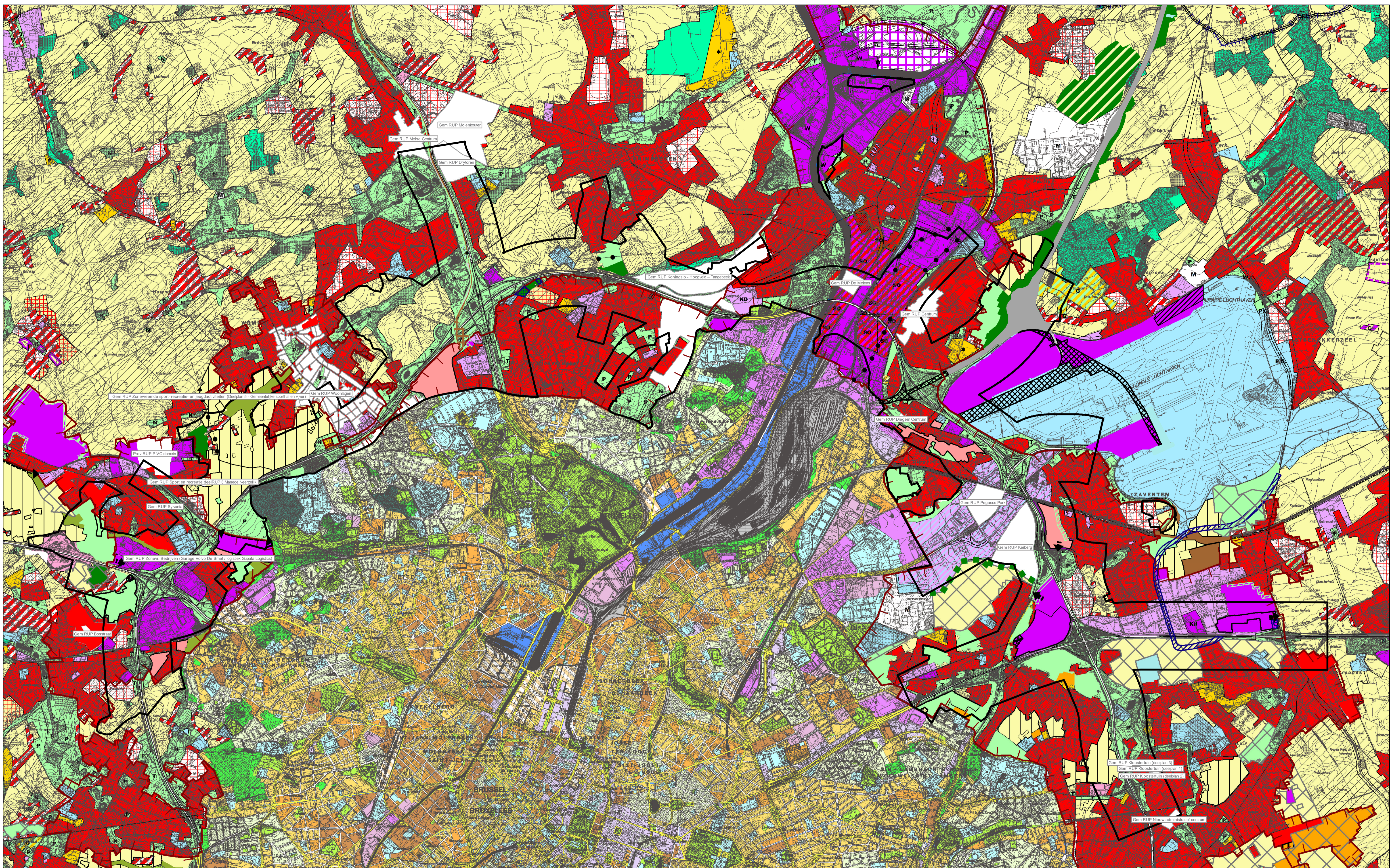

Legende

Gewestplan: Halle - Vivvoorde - Asse (KB 07/03/1977)
 Leuven (KB 07/04/1977)
 GBP (gewestelijk bestemmingsplan) - (BR 03/05/2001)

Gewestplanwijzigingen
 Gewestelijke Ruimtelijke uitvoeringsplannen
 Provinciale & Gemeentelijke RUP's

Achtergrond: Rasterversie van de topografische kaart uitgegeven tussen 1978 en 1993 op schaal 1/10000 door het NGI (GIS Vlaanderen) © Fragment uit de topografische kaart met toelating A1913 van het NGI vectoriële kaart 'plan de secteur' Brussel (PRAS) - 2020

Kaart 2 Bestaande juridische toestand: gewestplan, gewestplanwijzigingen en ruimtelijke uitvoeringsplannen

Gewestelijk Ruimtelijk Uitvoeringsplan 212_00497_00001
 Ruimtelijke herinrichting Ring rond Brussel - deel Noord (R0)

Schaal: 1:25 000

0 500 1000 M

Scopingsnota

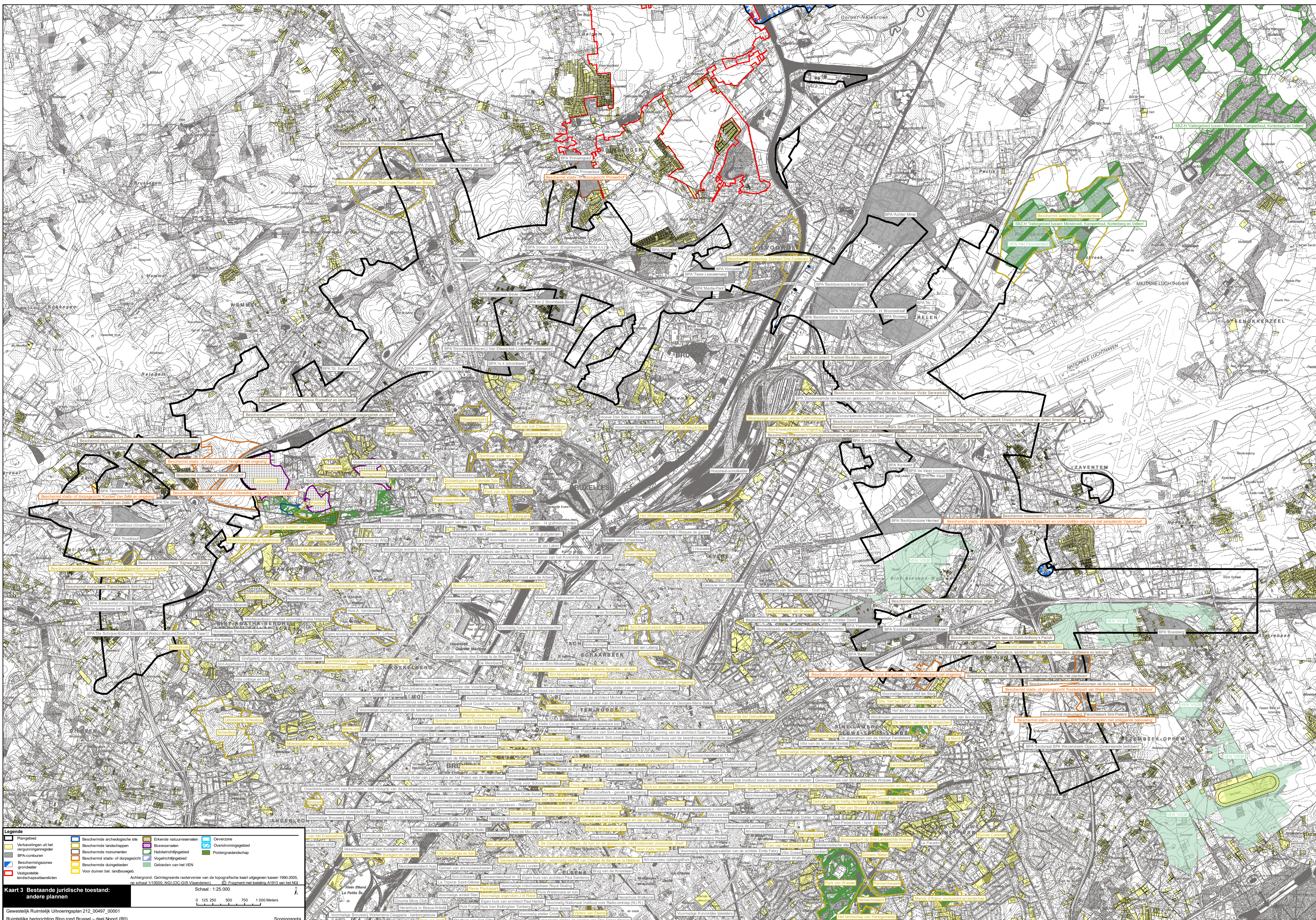

Legende

	Planigebied		Beschermde archeologische site		Erkende natuurreservaten		Overzevone
	Verkavelingen uit het vergunningregister		Beschermde landschappen		Biosfeerreservaten		Overzevonegebied
	BPA-contouren		Beschermde monumenten		Habitatlichsigebied		Poldergrasland
	Beschermingszones grondwater		Beschermde stads- of dorpsgezichten		Voelrichtigebied		Poldergrasland
	Vastgestelde landschapsattracties		Beschermde dungebieden		Gebieden van het VEN		Poldergrasland
			Voor dunnen bel. landbouw				

Achtergrond: Geïntegreerde rasterversie van de topografische kaart uitgegeven tussen 1990-2005, op schaal 1/10000, NGI (OC-GIS Vlaanderen) © Fragment met toelating A1913 van het N3

Schaal: 1:25.000

0 125 250 500 750 1000 Meters

Gewestelijk Ruimtelijk Uitvoeringsplan 212_00497_00001
Ruimtelijke herinrichting Ring rond Brussel – deel Noord (R0)

Scopingnota



Legenda

Ringweg

Achtergrond: Digitaal orthofoto meet luchtfotografie 2019, afgeschaald 1:10000;
 SRTM-gegevens en DSM-gegevens Vlaanderen 2015
 Schaal: 1:15.000

Kaart 4 Voorproeven plan
 Gemeentelijk Ruimtelijk Uitvoeringsplan 217_06497_00001
 Ruimtelijke Verkeersring rond Brussel - deel Noord (R2)

Beleidsplanning en -uitvoering
 Gemeente Brussel
 Ruimtelijke Verkeersring rond Brussel - deel Noord (R2)
 Schiedergoed 10, 1050 Brussel
 T +32 (0)2 537 66 00
 W www.brussel.be